

19

87 CASTILLO DE MAQUEDA

LUIS BURILLO-JAIME LORENZO

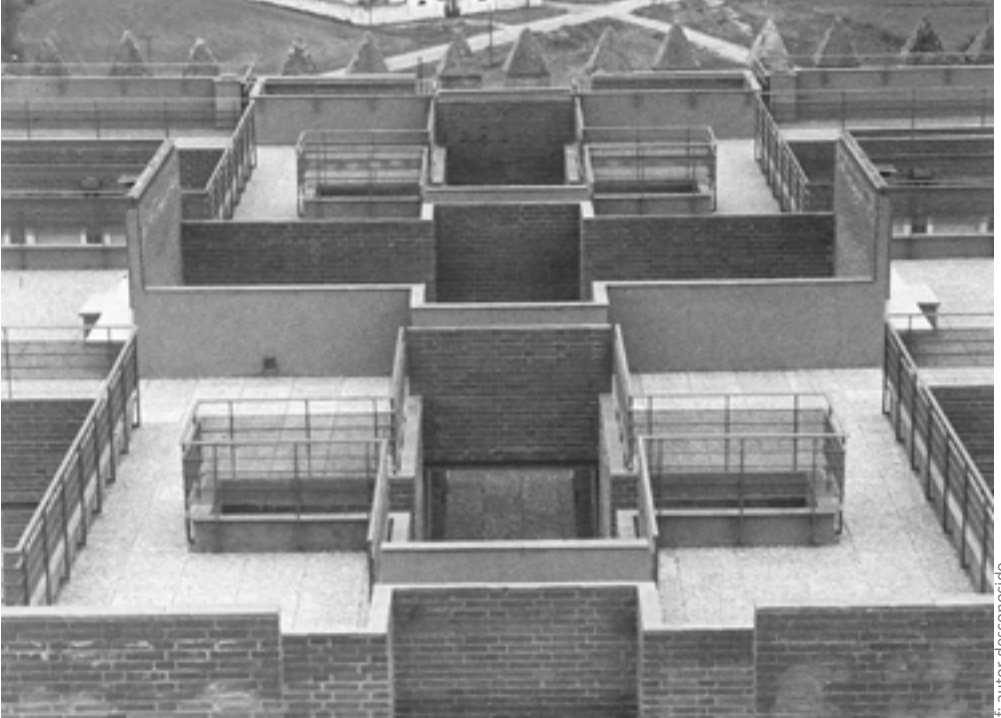

f: autor desconocido

Calle Madrid, 5, 45515, Maqueda

El Castillo de Maqueda ocupa el vértice este, y punto más alto, de lo que en su día fue antigua fortaleza. Desde 1947 albergaba en su interior la Casa-Cuartel de la Guardia Civil y cuya ampliación es el objeto de este proyecto. Pero el tamaño de sus crujías y disposición no permitió aprovechar casi ninguna de sus fábricas. Podemos diferenciar tres partes en este proyecto: La explanada de entrada con pérgolas y bancos; La torre del cuerpo de la guardia, oficinas y sala de uso común y esparcimiento. A las viviendas se accede por medio de unos corredores descubiertos que van teniendo pequeños ensanches, donde se producen los accesos privados mediante unos elementos acristalados de escala más pequeña.



UNIÓN EUROPEA
Fondo Social Europeo
Iniciativa de Empleo Juvenil
El futuro inversión en tu futuro



GOBIERNO ESPAÑOL
Ministerio de Vivienda, Urbanismo y Territorio
Castilla-La Mancha